

Plan de amplasament și delimitare a imobilului
Scara 1:1.000

Nr. cadastral	Suprafața măsurată a imobilului (mp)	Adresa imobilului
62709	8.834	Municipiul Suceava, Str. Bazelor, nr. 2, Județul Suceava
Nr. carte funciară		Unitatea Administrativ Teritorială
		SUCEAVA

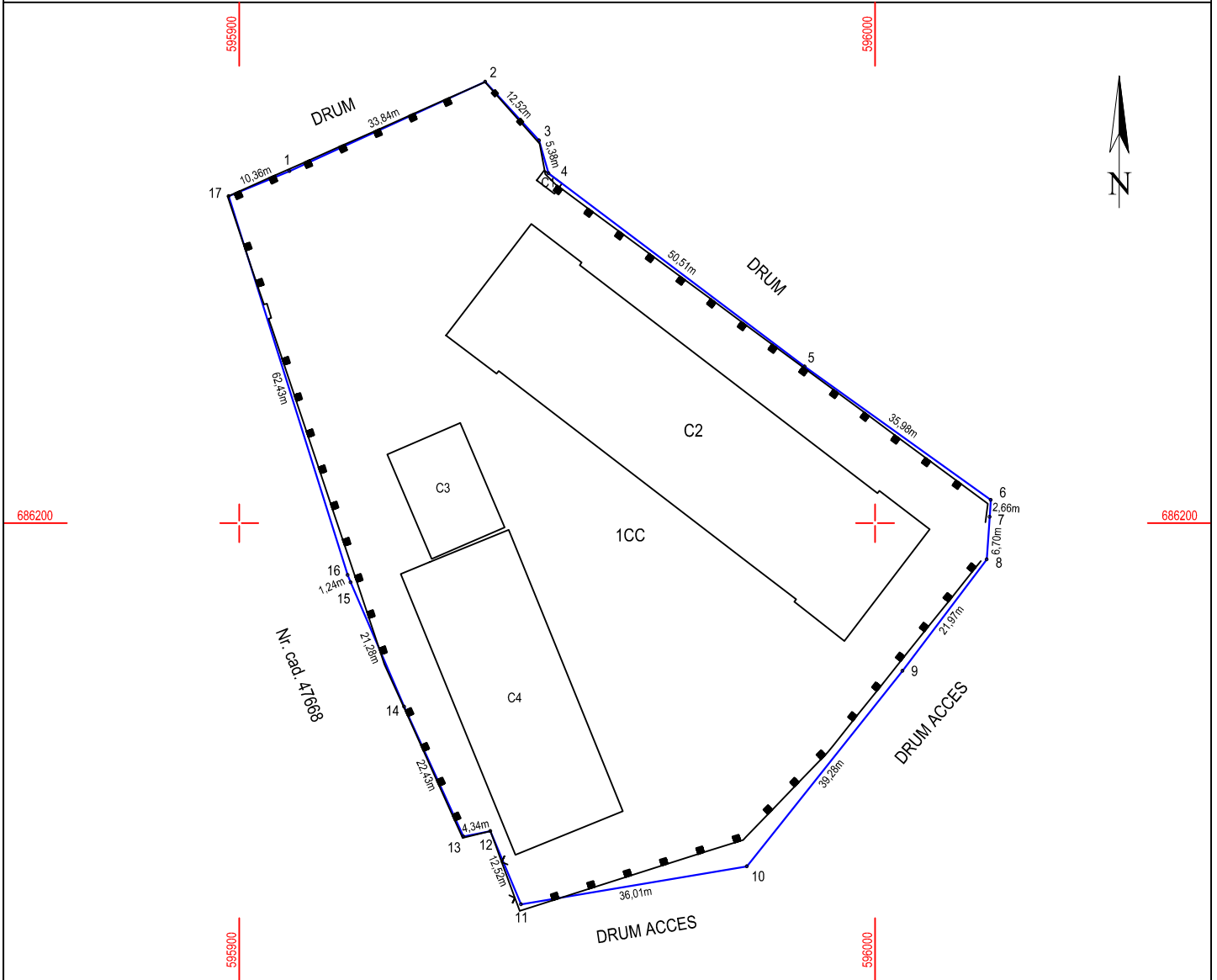

A. Date referitoare la teren

Nr. parcelă	Categorie de folosință	Suprafața (mp)	Mențiuni
1	CC	8.834	Imobil împrejmuit cu gard din zidărie, gard metalic și gard din plasă de sârmă (Între punctele 11-8 gardul este retras față de limita intabulată)
TOTAL		8.834	

B. Date referitoare la construcții

Cod constr.	Destinația	Suprafața construită la sol (mp)	Mențiuni
C1	CIE	7	Cabină Poartă construită din zidărie, în anul 1981.
C2	CIE	1.679	Depozit înalt mecanizat construit din beton și zidărie în anul 1981.
C3	CIE	223	Cladire P-T și atelier, SD=223 mp, cu nr. inv. 111019
C4	CIE	873	Depozit comercial, construit din beton, în anul 1961
TOTAL		2.782	-

Suprafața din măsurători = 8.834 mp
Suprafața din act = 8.834 mp

Executant SAVU CONSTANTIN Certificat de autorizare seria SV nr. 0039 Categorie B, C Confirm executarea măsurătorilor la teren, corectitudinea întocmirii documentației cadastrale și corespondența acestora cu realitatea din teren. Semnătura și ștampila Data: 14.11.2025	Inspector Confirm introducerea imobilului în baza de date și atribuirea numărului cadastral. Semnătura și parafa Data _____ Ștampila OCPI Suceava
---	--